

仲田小だより

日野市立仲田小学校 校長 沼田 忠晶

令和2年5月27日 6月号

TEL 042-581-8511

FAX 042-581-8512

HP <http://www.e-nakada.hino-tyky.ed.jp/>

教育目標 ○すすんで学ぶ子 ○からだをきたえる子 ○思いやりのある子 ○最後までやりぬく子

「このはし わたるべからず」

校長 沼田 忠晶

外を歩くと、モンシロチョウが飛び、紫陽花が葉を茂らせ開花の時を待っています。6月21日の夏至に向けて、日照時間も伸び、太陽の南中高度も高くなっています。夜空を見上げれば、星座も星座早見通りに見えています。

5月14日から「登校してもいい日」（登校可能日）が始まりました。今まで、4月中は、約60人、5月連休明けから約10人の児童が「居場所確保」を利用し、勉強や運動に励んでおりましたが、この日からは約200人ずつの子供たちが分散登校しています。教室を巡回していると、子供たちの真摯で熱心な学びの様子に感心させられるとともに、仲田小学校の子供たちはとても立派だなと思います。これも、保護者、地域の皆様のご尽力の賜物と思っています。

さて、東京都の緊急事態宣言が解除され、学校が再開されることになりました。この再開にあたって、一休さんの逸話から学ぶべきことがあると感じました。

あるお客様が、一休さんのもとを訪れることになりました。近くまでやって来ると、川に橋が架かっており、そこには「このはし わたるべからず」と書かれた立札が立っていました。お客様は、どうしたものだろうとまごまごしていると、一休さんがやって来て「このはしとは、『橋の端っこ』のことですぞ。端っこを歩くと、川に落ちてしまい危ないので、橋の真ん中を渡って、こちらに来てください。」というお話です。

一休さんらしい面白いお話ですが、ここに「新型コロナウイルス感染症」の感染予防、感染拡大防止を意識した学校再開の在り方を教えてくれているように感じます。

この場合の両端とは、「緊急事態宣言下のホームステイを中心とした過ごし方」と「今年の1月頃の今のような制約の無い過ごし方」の両端だと考えます。この場合、「川に落ちてしまう」とは、「子供の学びが十分ではない状態」だったり、「新型コロナウイルス感染症に感染してしまうリスクが高い状態」と考えられ、その両方にならないために、「橋の真ん中を渡ろう」ということになります。

学校再開後の私達は、その両方のどちらかに偏った過ごし方でなく、両方から体験を通して学んだことを抱きかかえながら、橋の真ん中を進んでいき、「新型コロナウイルス感染症」に感染しないようにしながら、教育活動を充実・推進していくことが大事だと思っています。

学校が再開されて、徐々に日常の学校生活が戻ってくると思いますが、今までこの感染予防対策から学んだことを踏まえ、第2波、第3波が訪れる可能性も考えながら、教育活動に取り組んでいく必要性を感じています。

新型コロナウイルス感染症をきっかけに、子供たち一人一人が自習に励む時間が多くなってきたことを踏まえ、日野市では子供たちの学びのために、「まなビューイング」という動画サイトを立ち上げました。ここには日野市の教職員の子供たちの学びを少しでも前に進めたいという思いが込められています。

今後、学校は子供たちの学びを支え、一人一人の可能性を伸ばしていくために、新型コロナウイルス感染予防、感染拡大防止をしながら、授業だけでなく、行事にも創意工夫をしながら、取り組んでいくことになります。この進め方が、「橋の両端に偏って、橋から落ちてしまわないようにする、両端を抱きかかえながら、真ん中を進む過ごし方」だと考えています。

学校の子供たちのために、「手作りのマスク」を保護者や地域の方々からいただいています。マスクの無い子供たちのために、活用させていただいています。ありがとうございます。このような尊い行為が、子供たちが「橋から落ちないように」（感染しないように）、そしてマスクと一緒に温かい心を届けてくださり、初夏の日差しの樹下涼風になっているようです。

保護者の皆様

段階的な教育活動の再開について

先日の緊急事態宣言解除を受け、日野市では、6月1日(月)から段階的に教育活動を再開します。本校では、下記の通り、6月初旬から3段階の取組を設定しています。6月10日(水)より、簡易給食を始め、状況を見ながら徐々に通常給食に移行し、6月15日(月)からは、通常登校を予定しています。ご理解とご協力の程、よろしくお願いいたします。

記

1. 6月1日(月)～6月9日(火)まで

- ①給食なし
- ②各クラス A・B2つのグループの分散登校(全クラス、再編成し、登校可能日の5/28・29にお知らせします)
- ③1校時30分単位とし、3校時まで

Aグループ		Bグループ	
8:20～ 8:25	朝の会	10:25～10:30	朝の会
8:25～ 8:55	1校時	10:30～11:00	1校時
9:00～ 9:30	2校時	11:05～11:35	2校時
9:35～10:05	3校時	11:40～12:10	3校時
10:05～10:10	帰りの会・下校	12:10～12:15	帰りの会・下校

- ④午後は、家庭学習(分散登校で学習した内容の練習問題等に取り組む)

2. 6月10日(水)～6月12日(金)まで

- ①簡易給食あり
- ②各クラス A・B2つのグループの午前・午後の分散登校
A 午前(登校→授業→簡易給食→下校) **B 午後**(登校→簡易給食→授業→下校)
- ③1校時40分単位とし、3校時まで

Aグループ		Bグループ	
8:20～ 8:25	朝の会	12:05～12:10	昼の会
8:25～ 9:05	1校時	12:10～12:50	簡易給食
9:10～ 9:50	2校時	12:55～13:35	1校時
10:00～10:40	3校時	13:40～14:20	2校時
10:40～10:50	帰りの会・下校準備	14:30～15:10	3校時
10:50～11:30	簡易給食	15:10～15:20	帰りの会・下校準備
11:30～11:35	下校	15:20～15:25	下校

* **5年生**は、6月12日(金)田植えをする関係で、A・Bともに**8:20までの一斉登校**となります。そのため、5年生のみ、12日(金)の午後の指導はありません。詳しくは学年だよりをご覧ください。

3. 6月15日(月)～

- ①給食あり（簡易な給食、または通常の献立）
- ②通常通り・全学年一斉登校
- ③授業の1単位時間が45分間の時間割開始

4. 学習用具以外の毎日の持ち物

健康カード・ハンカチ(タオル)・ティッシュ・水筒・マスク(着用)

5. 「子供の居場所」確保事業について(6月12日まで)

学童クラブに在籍していない児童で、保護者の仕事や疾病、やむを得ない事情により家庭で過ごすことが困難な場合は、学校へご相談ください。(8時15分から12時まで学校で学びの見守りをしますが、安全確認のため事前にお知らせください。)

6. その他

- ①各教室、20人以下になるようにグループ編成し、児童机の間隔をあげ配置します。
使用後は、消毒、換気をし、児童の入れ替えを行います。
- ②本人やご家族に発熱がある場合、体調がすぐれない場合等、登校に不安がある場合は、学校にご相談ください。また、登校後、体調が悪くなった場合は、保護者の方のお迎えをお願いいたします。
- ③6月1日(月)～12日(金)までは、分散登下校となります。ご都合がつく方は、低学年の時差登下校の見守りや付き添いをしていただくと、とても助かります。
- ④6月中旬以降の学校行事予定、時間割等につきましては、各学年の保護者会等でお知らせいたします。

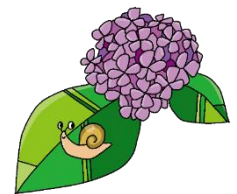

日野市ボランティアセンターの方、学校支援ボランティアの方、在校生の保護者の方より、たくさんのマスクを寄付して頂きました。ありがとうございました。

令和2年度 6月行事予定

日 曜	行 事	分散登校 (午前のみ)	分散登校 (午前・午後)	授業時数						
				1年	2年	3年	4年	5年	6年	
1 月	学校再開 SC (美根) 分散登校 (午前)	○								
2 火	分散登校 (午前)	○								
3 水	分散登校 (午前)	○								
4 木	分散登校 (午前)	○								
5 金	分散登校 (午前) SC (横山)	○								
6 土										
7 日										
8 月	分散登校 (午前) 保護者会 (5・6年)	○								
9 火	分散登校 (午前) 保護者会 (3・4年)	○								
10 水	分散登校 (午前・午後) 保護者会 (ステップ)								○	
11 木	分散登校 (午前・午後)								○	
12 金	分散登校 (午前・午後) SC (横山) 5年のみ一斉登校 田植え (5年)								○	
13 土										
14 日										
全学年一斉登校始										
15 月	通常時程再開予定 SC (美根) 保護者会 (1・2年)	4	5	5	6	6	6	6	6	6
16 火	ALT 安全指導	5	5	6	6	6	6	6	6	6
17 水	一斉計測	5	5	5	5	5	5	5	5	5
18 木	視力検査 (5・6年)	5	6	6	6	6	6	6	6	6
19 金	セーフティ教室	5	5	6	6	6	6	6	6	6
20 土										
21 日										
22 月	委員会活動① 視力検査 (3・4年)	5	5	5	5	6	6	6	6	6
23 火	ALT	5	5	6	6	6	6	6	6	6
24 水	避難訓練	5	5	5	5	5	5	5	5	5
25 木		5	6	6	6	6	6	6	6	6
26 金	SC (横山) 聴力検査 (3・5年)	5	5	6	6	6	6	6	6	6
27 土										
28 日										
29 月	クラブ活動① 聴力検査 (1・2年) SC (美根)	5	5	5	6	6	6	6	6	6
30 火	ALT	5	5	6	6	6	6	6	6	6
生活目標		思いやりのある言葉づかいをしましょう。								
保健目標		むし歯を予防しましょう。								
食育目標		衛生に気を付けて食べましょう。								
<空き缶回収> 5月に引き続き、6月も空き缶回収がありません。今年度のPTA発足後、回収とさせていただきます。ご了承ください。										

臨時保護者会のお知らせ

以下の日程で臨時保護者会を行います。直前でのお知らせで大変申し訳ありません。ご理解とご協力の程、よろしくお願いいたします。

1年生 6月15日(月) 13:30~14:30
2年生 6月15日(月) 14:45~15:45
3年生 6月 9日(火) 13:30~14:30
4年生 6月 9日(火) 14:45~15:45
5年生 6月 8日(月) 13:30~14:30
6年生 6月 8日(月) 14:45~15:45
ステップ 6月10日(水) 14:45~15:30

場所 体育館 (ステップ教室はランチルーム)
内容 校長挨拶、担任・専科紹介、今年度の方針、行事予定等

令和2年度 各教科の時数確保のための工夫

- ・全校朝会→月1回で実施
- ・チャレンジタイム→15分1/3授業としてカウント
- ・クラブ、委員会のない月曜日→4~6年生6時間授業
- ・2学期以降の水曜日→3~6年生6時間授業を検討
- ・土曜授業、年5回予定 (給食あり)
 - ① 9月 5日 (学校説明会あり)
 - ② 10月 24日
 - ③ 11月 21日 (非公開)
 - ④ 1月 23日
 - ⑤ 2月 13日 (非公開)

* 1学期の学校公開、学校説明会はありません。
 * 2学期以降の学校公開の参観方法等につきましては、検討中です。

<授業時数表>

	月	火	水	木	金
朝の時間	朝会 (月1回)	チャレンジ		チャレンジ	チャレンジ
	チャレンジ				
1年	5	5	5	5	5
2年	5	5	5	6	5
3年	5	6	5	6	6
			(2学期から6)		
4年	5・6	6	5	6	6
	(クラブ)		(2学期から6)		
5年	5・6	6	5	6	6
	(クラブ・委員会)		(2学期から6)		
6年	5・6	6	5	6	6
	(クラブ・委員会)		(2学期から6)		

水泳指導について

「3密」を避けての水泳指導、児童の安全確保、更衣室やプール内での「3密」対策等、全教職員で検討を重ねた結果、大変残念ではございますが、今年度の水泳指導は行わないことといたしました。水着の購入等に関して、ご連絡が遅くなり申し訳ございません。ご理解、ご協力をいただきますよう、よろしくお願いいたします。

※新型コロナウイルス感染症の感染状況によっては、今後の予定が変更になる場合があります。